

DOMOV BETLÉM KLOBOUKY U BRNA | POHLED ZÁPADNÍ

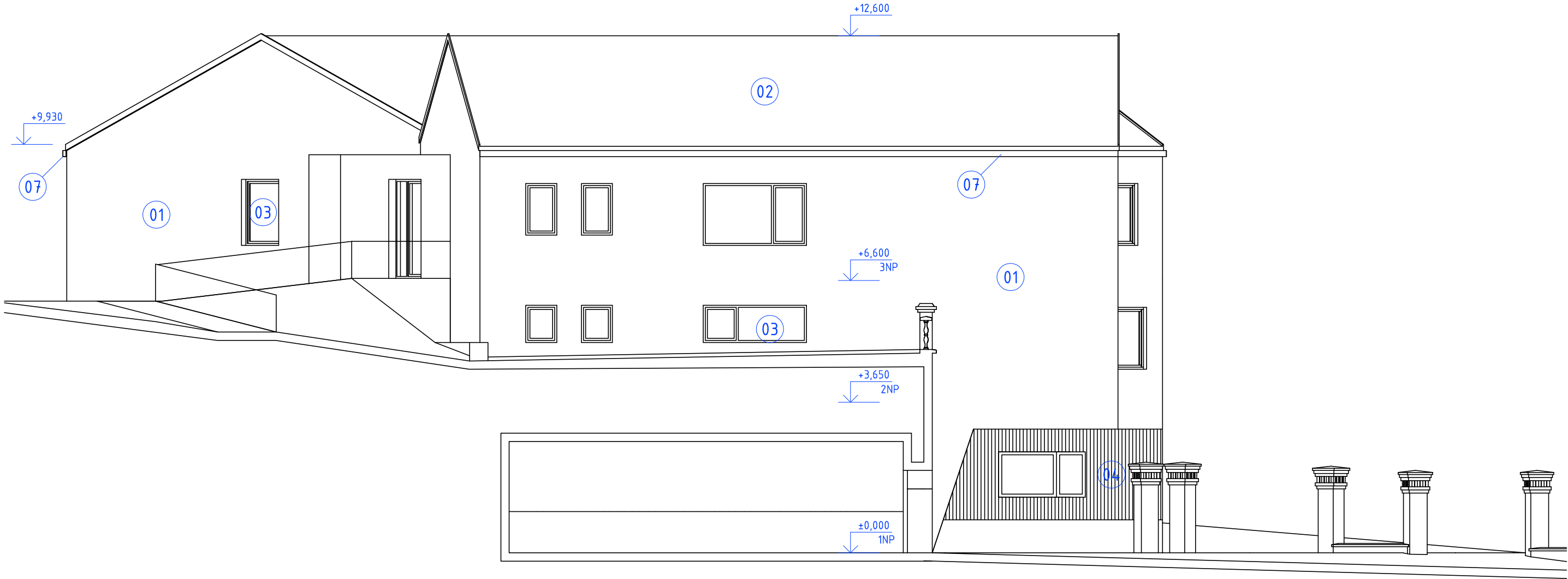

LEGENDA

- 01

strukturální omítka ve světle bílém odstínu
- 02

keramická plochá taška
- 03

dřevohliníková okna
- 04

dřevěný obklad – sibiřský modřín
- 05

hliníková garážová vrata
- 06

zábradlí před okny z bezpečnostního skla
- 07

Klempířské prvky z titanzinkových pásů v přírodním světle šedém odstínu

0,000 = 237,850 m n. m. B.p.v.

generální projektant

projektant části



Atelier 99 s.r.o.

Purkyňova 71/99  
612 00 Brno

architekt Ing. arch. Radim Lička

vypracoval Ing. Roman Vrba

HIP Ing. Roman Vrba

kreslil Ing. Roman Vrba

kontroloval Ing. Josef Pirochta

zodp. projektant Ing. Roman Vrba

stavebník Diakonie ČCE – středisko BETLÉM

místo stavby Císařova 394/27, 691 72 Klobouky u Brna, p.č. 1366, 1369/1, 1369/2

DOMOV BETLÉM KLOBOUKY U BRNA

název stavby

objekt

část

SO 100

D.1.1 ARCHITEKTONICKO-STAVEBNÍ

název dokumentu

POHLED ZÁPADNÍ

pare číslo

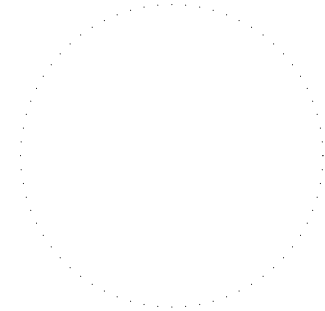

dokument 17-03

datum 06/2018

formát 2 x A4

stupeň DPS

revize 00

měřítko

1:100

číslo přílohy

302